

Help!desk ERM-certificering

13 september 2019

Samenwerken aan restauratiekwaliteit

Stichting ERM



- De Stichting ERM is de **koepelorganisatie** die **kwaliteitsrichtlijnen en normen** voor de restauratiesector beheert en het gebruik daarvan stimuleert.
- De ERM wil hiermee de inzet van **vakkennis**, het gebruik van de juiste **historische technieken en materialen borgen**.



- Ook wil de ERM een bijdrage leveren aan het concretiseren van duurzaamheid (klimaat & energie; materialen) in de monumentenzorg. Want ook **monumenten gaan met hun tijd mee**.

Samenwerken aan restauratiekwaliteit

Stichting Erkende Restauratiekwaliteit Monumentenzorg

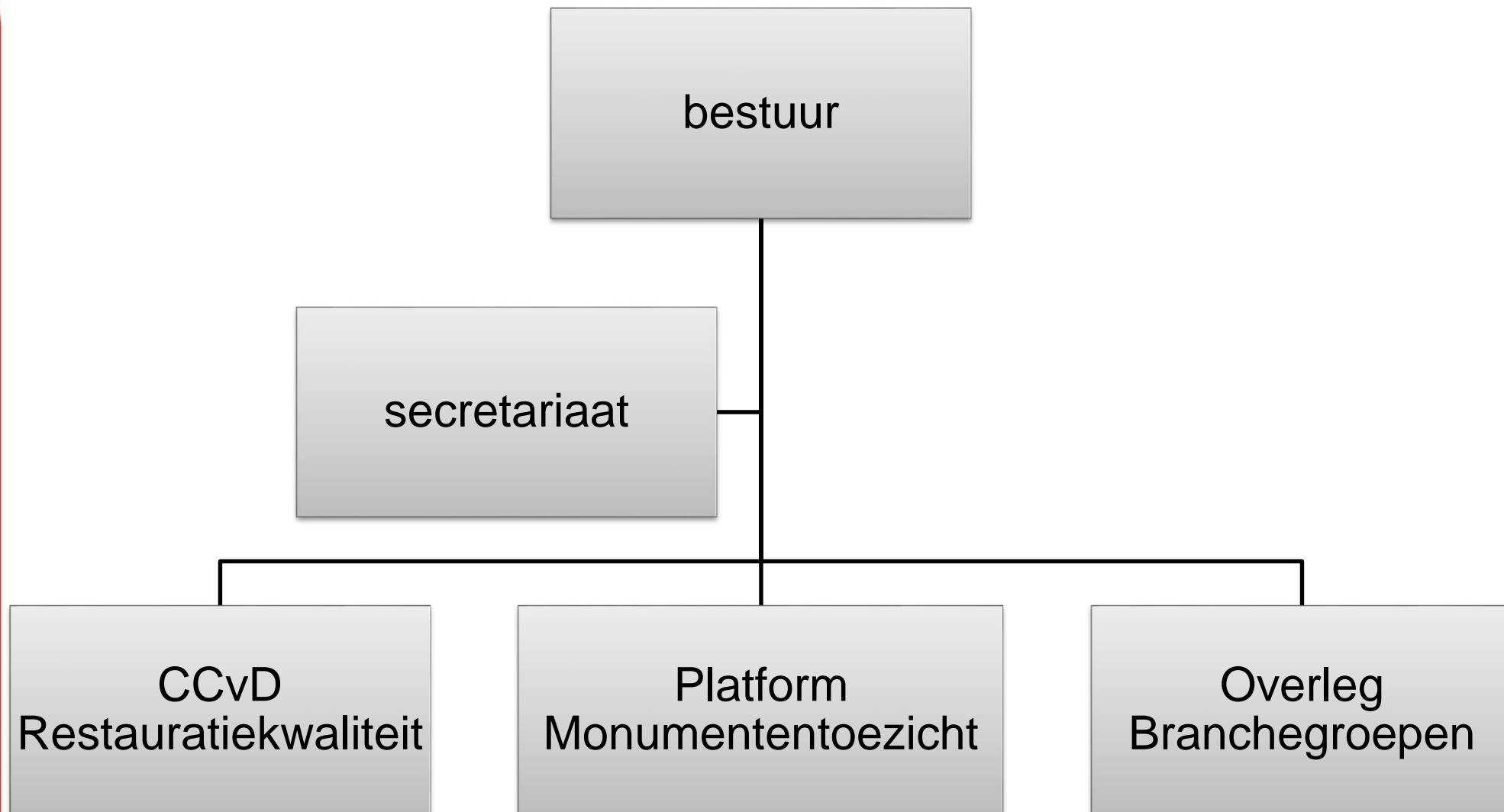

Samenwerken aan restauratiekwaliteit



ER**M**
Stichting
Erkende
Restauratiekwaliteit
Monumentenzorg



Samenwerken aan restauratiekwaliteit



ER
Stichting
Erkende
Restauratiekwaliteit
Monumentenzorg

The logo for ERM (Stichting Erkende Restauratiekwaliteit Monumentenzorg) features the letters 'ER' in red and 'M' in white on a red background.The logo for Restauratoren REGISTER features a stylized white 'R' inside a yellow arch.

Restauratoren
REGISTER



Samenwerken aan restauratiekwaliteit

Richtlijnen

- BRL = gericht op bedrijfsvoering en borging
- URL = inhoudelijk
- Codering
 - BRL 4000
 - URL 4001, 4002, etc
 - Overzicht
- Inhoud:
 - Alleen wat specifiek is voor monumenten
 - Techniek + afstemming met de overheid
 - Restauratieladder (uitgangspunten voor het maken van keuzes)



Samenwerken aan restauratiekwaliteit

Inhoud van de URL

1. Inleiding

2. Begrippen

3. Proces

- Restauratieladder
- Voorbereiding (opdrachtvorming, vooropname, vergunningen)
- Voorbereiding op de bouwplaats (ontmantelen, besch. maatregelen)
- Realisatie

4. Materialen (inkoop volgens Verordening Bouwproducten of zelf maken)

5. Kennis en ervaring

Bijlagen





Waarom certificering

- Certificering vergroot je concurrentiekracht
- Certificering is vaak een voorwaarde
- Certificering verbetert bedrijfsprocessen
- ERM-richtlijnen zijn de basis voor certificering

Samenwerken aan restauratiekwaliteit

Welke certificerende instelling

- Certificerende instelling heeft specialisatie
 - Alpha – restauratiebouwbedrijf (ERB)
 - EBN – restauratiebouwbedrijf (ERB)
 - Kiwa – restauratiebouwbedrijf (ERB), schilderwerk, natuursteen, ongedierte
 - Hobeon – ontwerp, advies, voegen, metselen, parket, molens, groen
 - SKG-IKOB – gevels en daken
 - SKB – metaal / smeden
 - SKH – timmerbedrijven

Samenwerken aan restauratiekwaliteit

Kosten

- Interne kosten
- Externe kosten

- Initiële audit / hercertificering
- Praktijkaudit
- Afdracht aan ERM

Help!desk ERM-certificering

13 september 2019

Samenwerken aan restauratiekwaliteit

Profilering

- Logo (beschermd)
- Register erkende bedrijven
- ERM-Nieuwsbrief
- LinkedIn RestauratieProfessionals
- Kennisbijeenkomsten voor opdrachtgevers, toezichthouders gemeente en bedrijven
- Overheidsbeleid



Samenwerken aan restauratiekwaliteit

Ondersteuning

- Helpdesk – mail of telefonisch
 - Technisch
 - Juridisch

- Model-kwaliteitshandboek
- Checklists
- Thema's op (nieuwe) ERM-website

Maatregelen voor verduurzaming

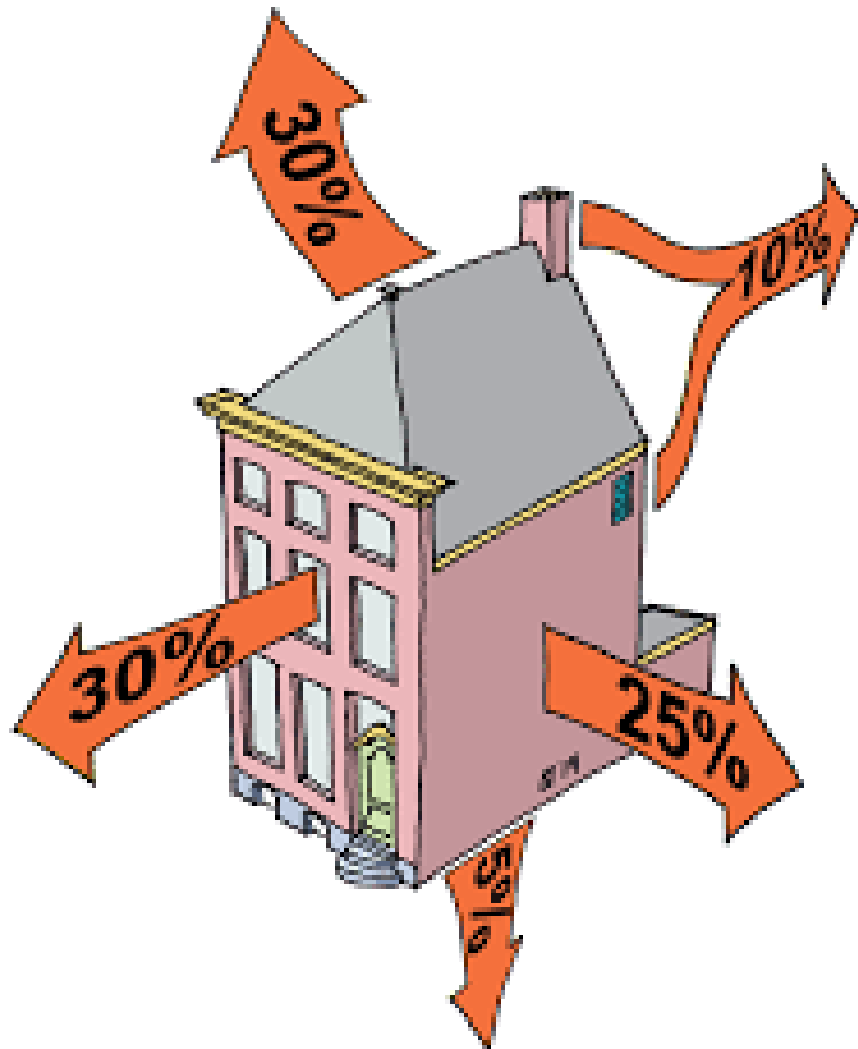

Samenwerken aan restauratiekwaliteit



Samenwerken aan restauratiekwaliteit

Ontwikkeling wetgeving

Wet kwaliteitsborging voor het bouwen

- Vergrote mogelijkheden aansprakelijk stellen
- Privatisering bouwtoezicht (Bouwbesluit)
- Monumenten in fase 2
- Uitstraling naar monumentenzorg

Omgevingswet

Vervolg ERM

- Aanpassen Monumententoezicht.nl
- Aanpassen URL-en



Samenwerken aan restauratiekwaliteit

Verder ontwikkelen URL-en

- Inhoudelijke verdieping
 - Architecten
 - Schilderwerk
 - Timmerwerk
 - Beglazing

Richtlijnen die je verder helpen

- Kennis
- Voor de hele sector
- Actueel